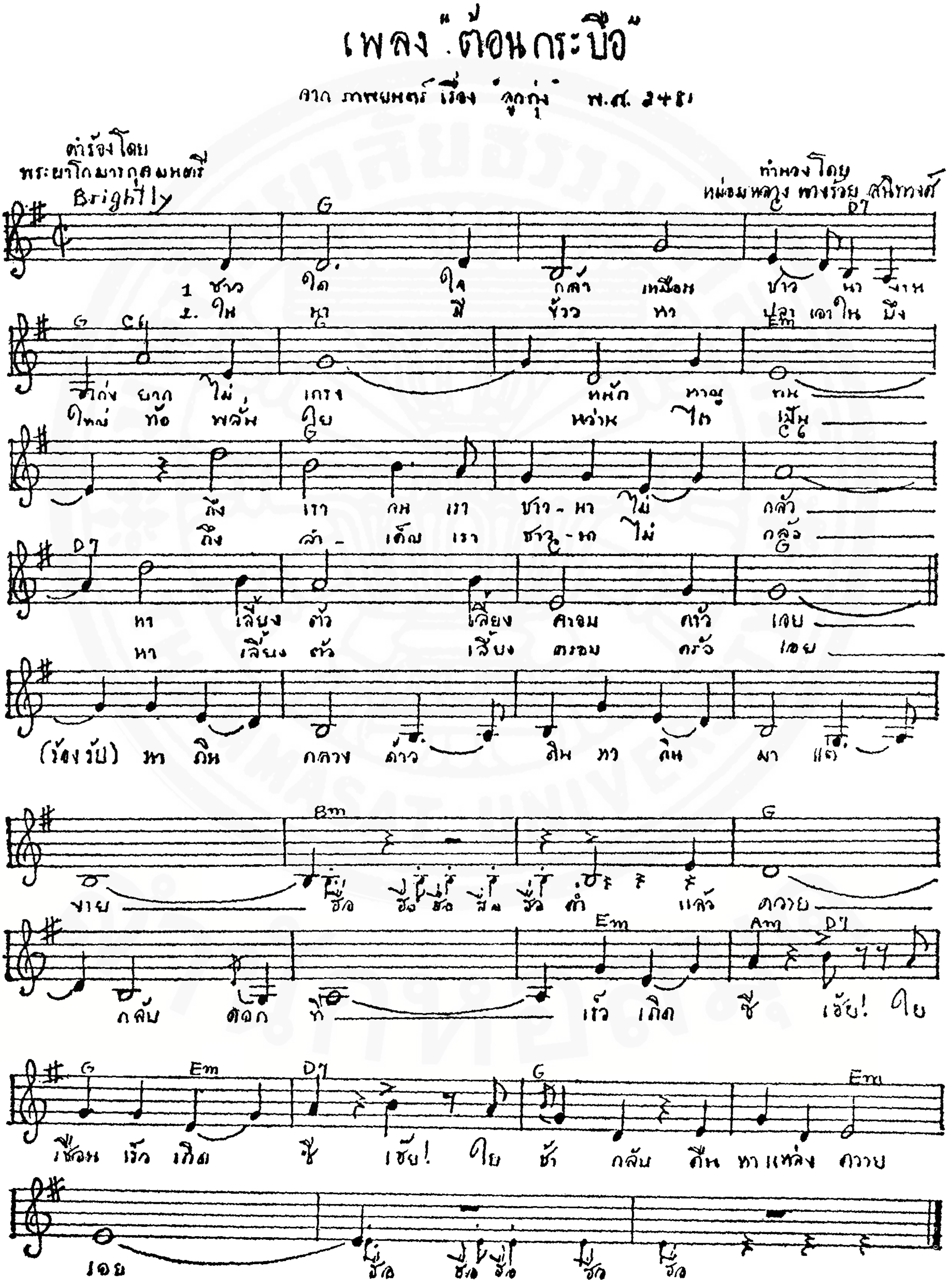ผนวก ซ โน้ตเพลง “ต้อนกระบือ” ประกอบภาพยนตร์เรื่อง “ลูกทุ่ง”