

ผนวก ก

ข้อมูลที่ได้จากการวิจัย

ผนวก ก แสดงถึง ข้อมูลที่ได้จากการวิจัย ซึ่งเป็นรายละเอียดของความเข้มของแสง และความสม่ำเสมอของความส่องสว่างที่เกิดขึ้นภายในอาคาร ที่เกิดจากการเปรียบเทียบระหว่างกรณีพื้นฐานกับกรณีหลังจากที่มีการติดตั้งหิ้งสะท้อนแสงและฝ้าเพดาน เพื่อเป็นการชี้แจงข้อมูลเพิ่มเติมที่มีความละเอียดมากขึ้น

ภาพที่ ก. 1

ความเข้มของแสง ในช่วงเวลา 09:00 - 17:00 น. ของวันที่ 21 มกราคม
ของกรณีพื้นฐานกับกรณีที่มีการติดตั้งหิ้งสะท้อนแสงและฝ้าเพดาน

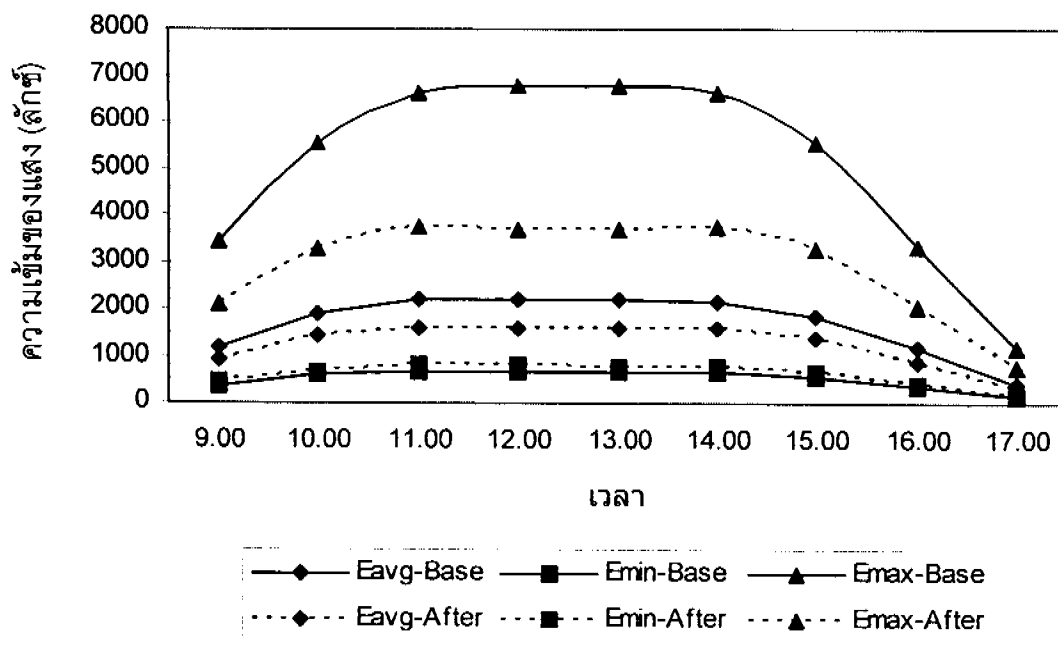

ภาพที่ ก. 2

ความเข้มของแสง ในช่วงเวลา 09:00 - 17:00 น. ของวันที่ 21 กุมภาพันธ์
ของกรณีพื้นฐานกับกรณีที่มีการติดตั้งหิ้งสะท้อนแสงและฝ้าเพดาน

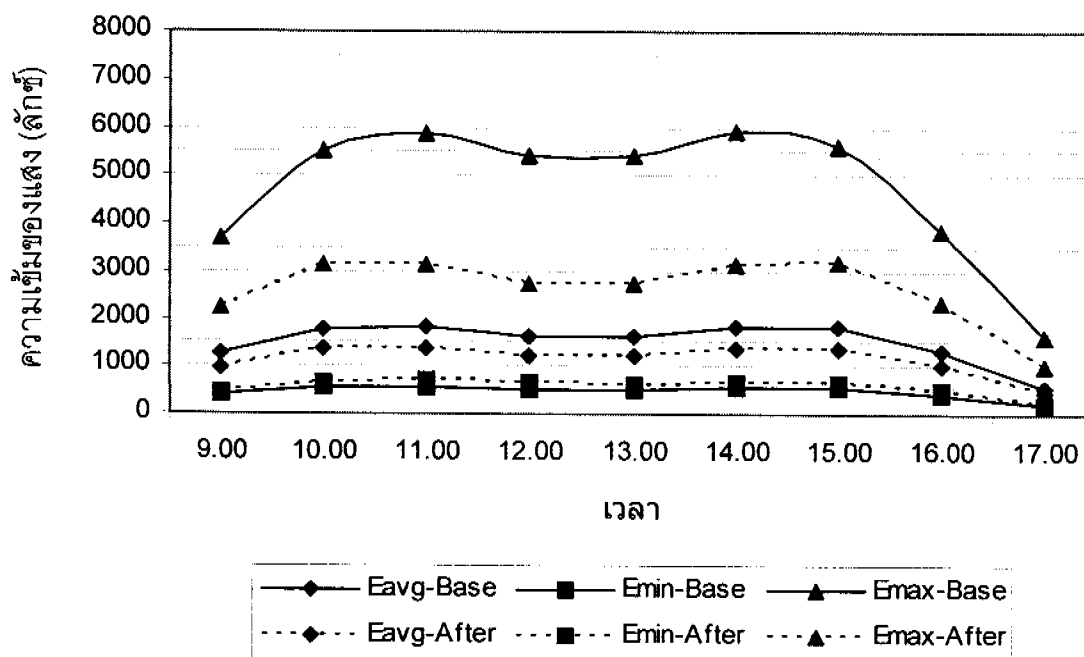

ภาพที่ ก. 3

ความเข้มของแสง ในช่วงเวลา 09:00 - 17:00 น. ของวันที่ 21 มีนาคม
 ของกรณีพื้นฐานกับกรณีที่มีการติดตั้งหิ้งสะท้อนแสงและฝ้าเพดาน

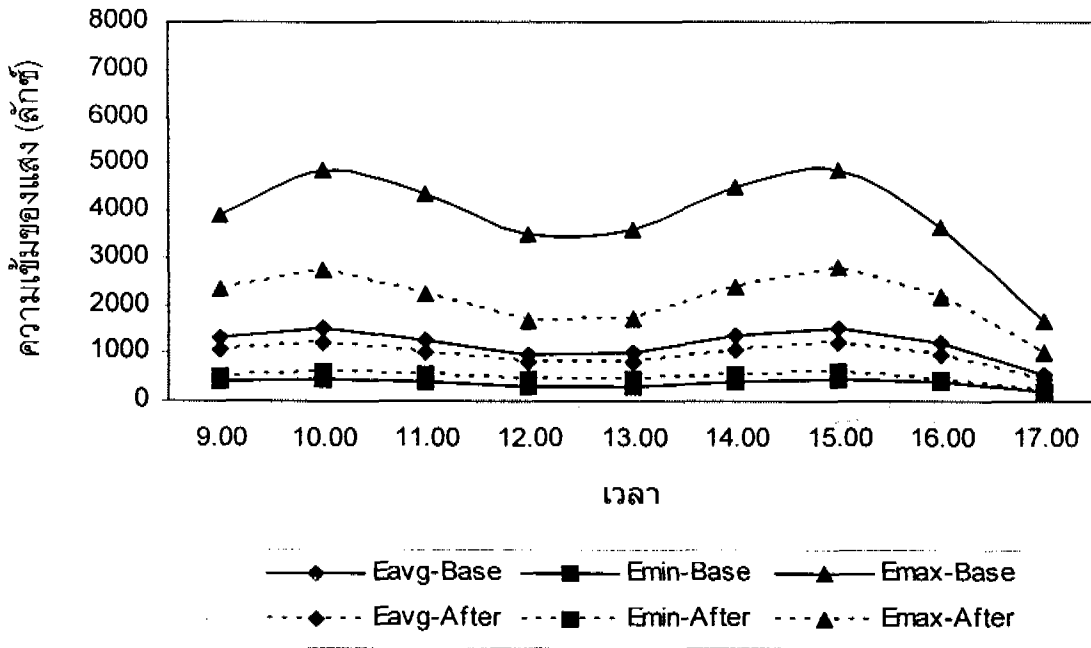

ภาพที่ ก. 4

ความเข้มของแสง ในช่วงเวลา 09:00 - 17:00 น. ของวันที่ 21 เมษายน
 ของกรณีพื้นฐานกับกรณีที่มีการติดตั้งหิ้งสะท้อนแสงและฝ้าเพดาน

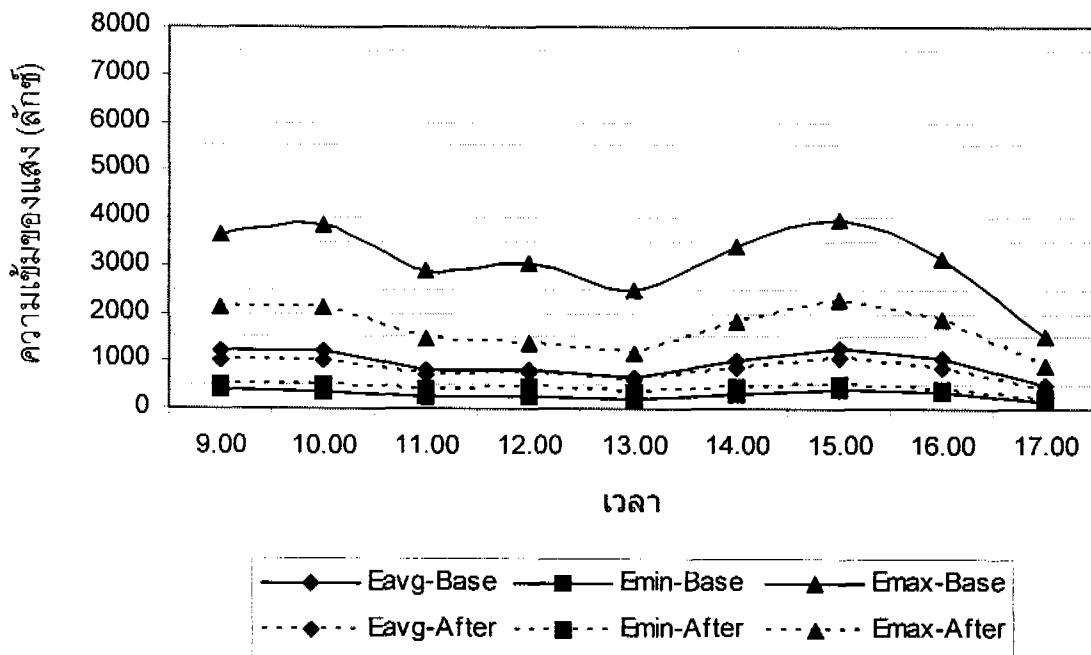

ภาพที่ ก. 5

ความเข้มของแสง ในช่วงเวลา 09:00 - 17:00 น.ของวันที่ 21 พฤษภาคม
ของกรณีพื้นฐานกับกรณีที่มีการติดตั้งหิ้งสะท้อนแสงและฝ้าเพดาน

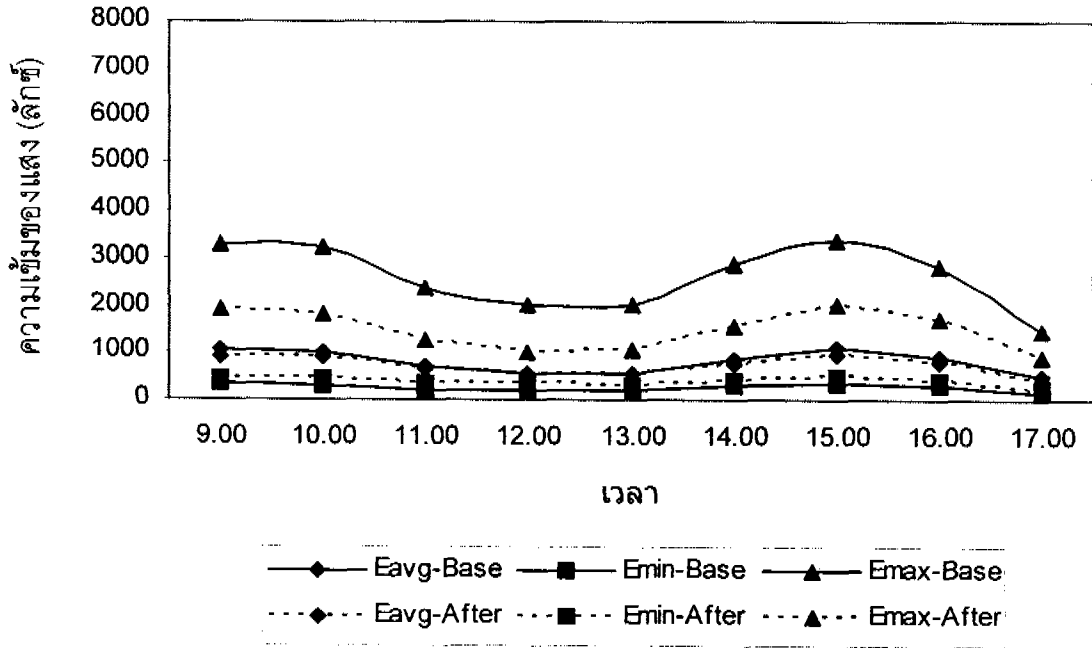

ภาพที่ ก. 6

ความเข้มของแสง ในช่วงเวลา 09:00 - 17:00 น.ของวันที่ 21 มิถุนายน
ของกรณีพื้นฐานกับกรณีที่มีการติดตั้งหิ้งสะท้อนแสงและฝ้าเพดาน

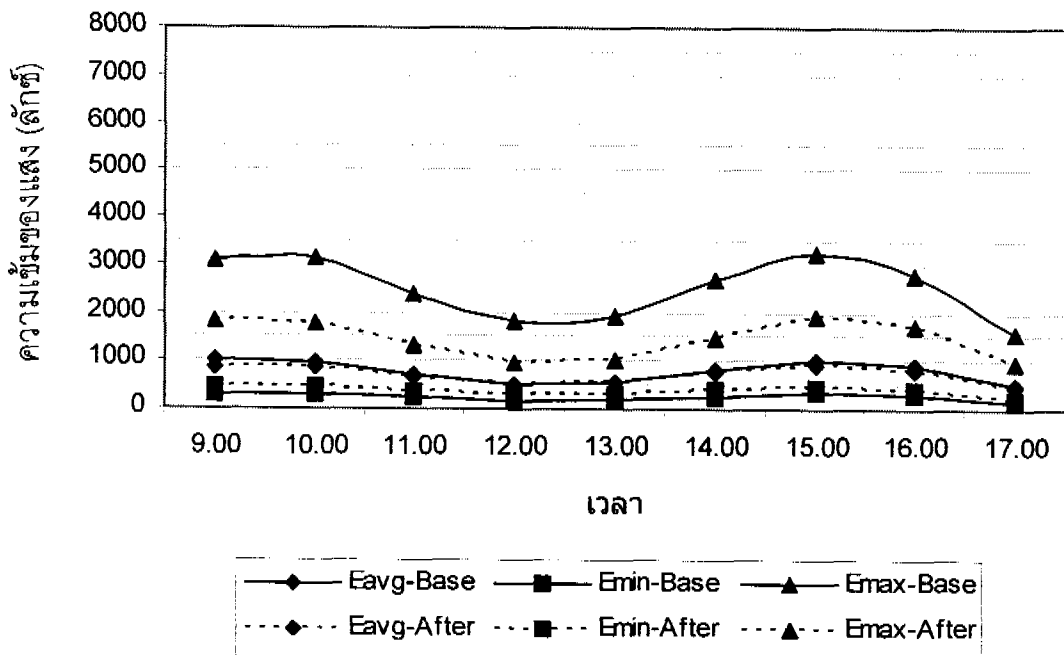

ภาพที่ ก. 7

ความเข้มของแสง ในช่วงเวลา 09:00 - 17:00 น. ของวันที่ 21 กรกฎาคม
 ของกรณีพื้นฐานกับกรณีที่มีการติดตั้งหิ้งสะท้อนแสงและฝ้าเพดาน

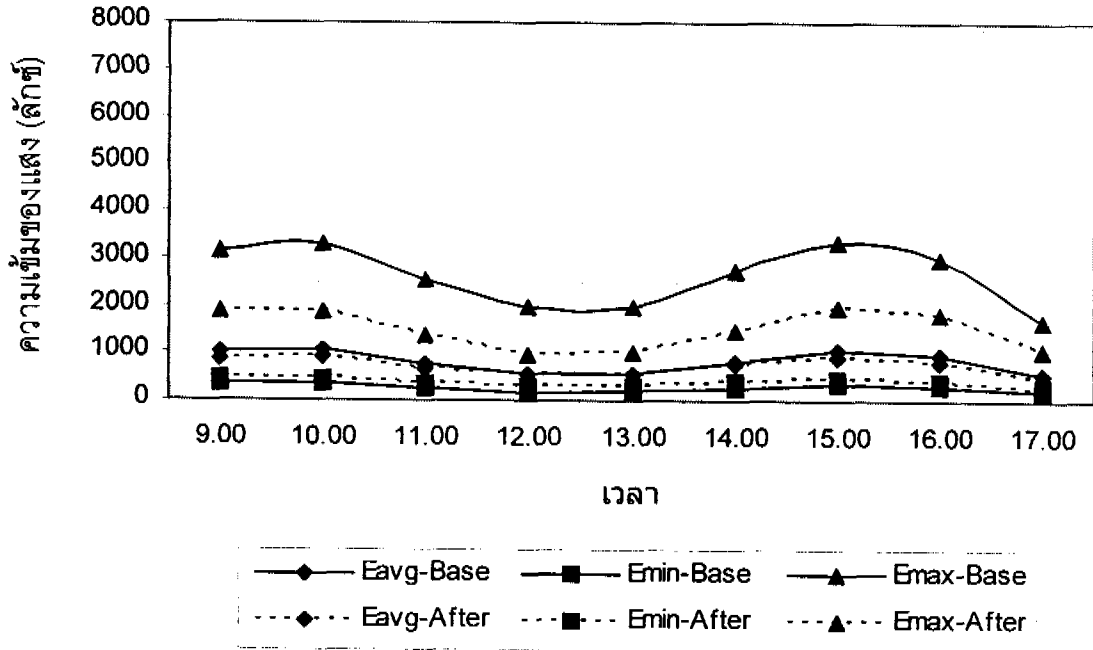

ภาพที่ ก. 8

ความเข้มของแสง ในช่วงเวลา 09:00 - 17:00 น. ของวันที่ 21 สิงหาคม
 ของกรณีพื้นฐานกับกรณีที่มีการติดตั้งหิ้งสะท้อนแสงและฝ้าเพดาน

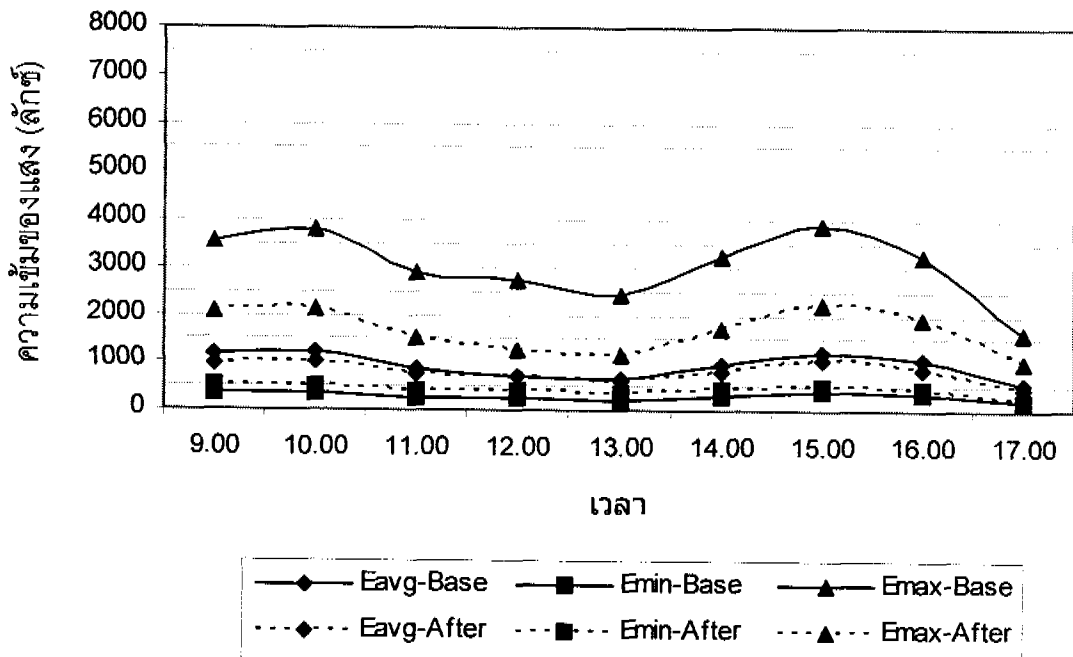

ภาพที่ ก. 9

ความเข้มของแสง ในช่วงเวลา 09:00 - 17:00 น. ของวันที่ 21 กันยายน
ของกรณีพื้นฐานกับกรณีที่มีการติดตั้งหิ้งสะท้อนแสงและฝ้าเพดาน

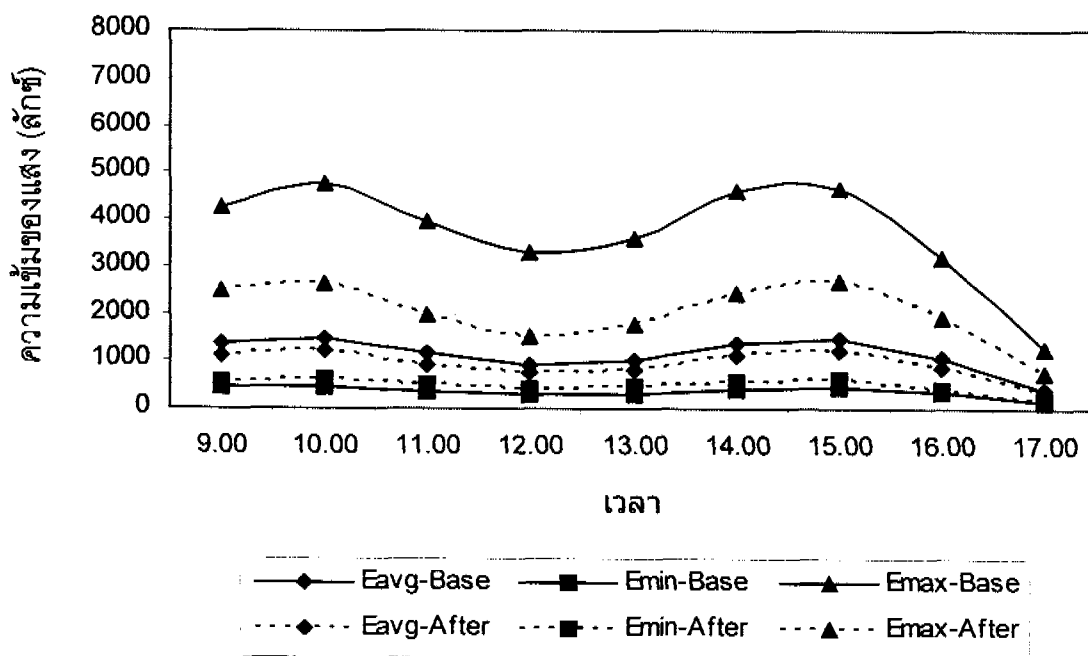

ภาพที่ ก. 10

ความเข้มของแสง ในช่วงเวลา 09:00 - 17:00 น. ของวันที่ 21 ตุลาคม
ของกรณีพื้นฐานกับกรณีที่มีการติดตั้งหิ้งสะท้อนแสงและฝ้าเพดาน

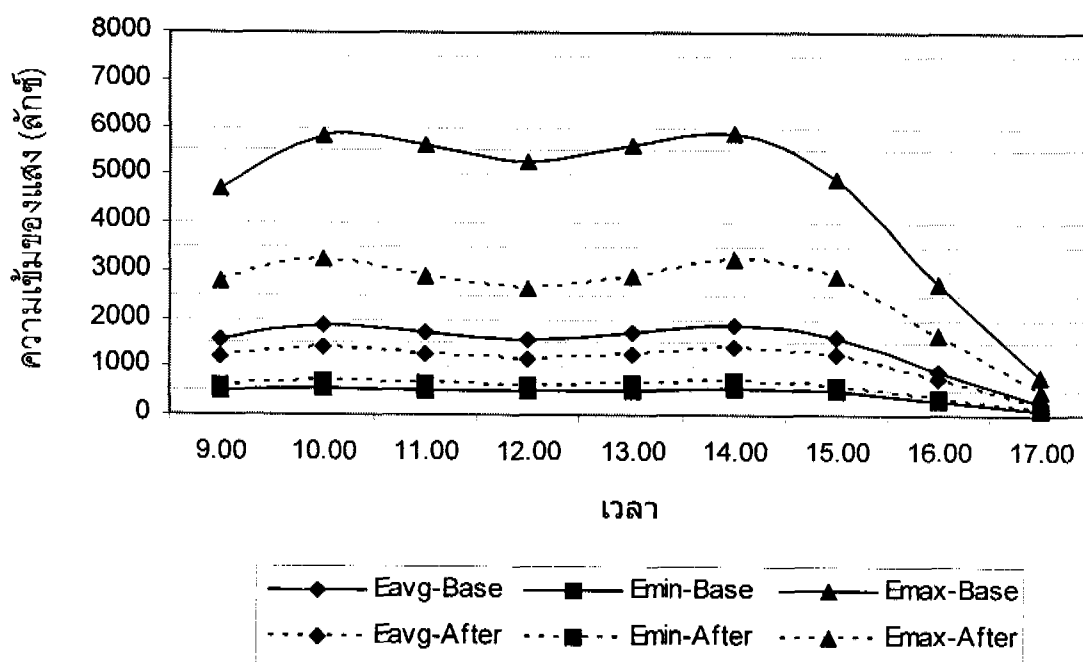

ภาพที่ ก. 11

ความเข้มของแสง ในช่วงเวลา 09:00 - 17:00 น. ของวันที่ 21 พฤศจิกายน
ของกรณีพื้นฐานกับกรณีที่มีการติดตั้งหิ้งสะท้อนแสงและฝ้าเพดาน

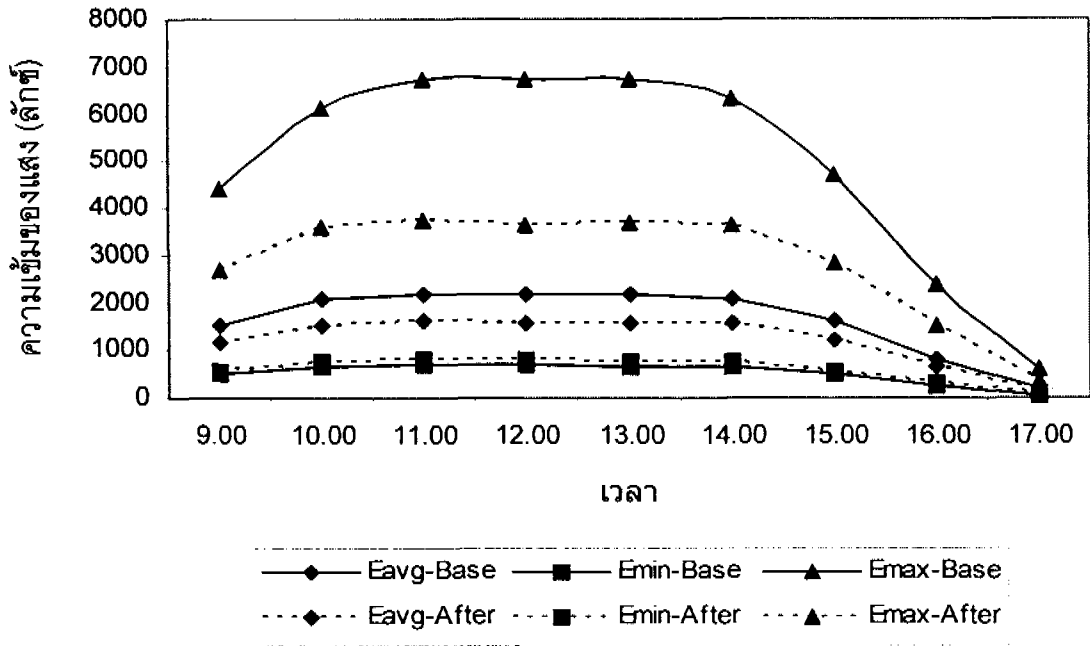

ภาพที่ ก. 12

ความเข้มของแสง ในช่วงเวลา 09:00 - 17:00 น. ของวันที่ 21 ธันวาคม
ของกรณีพื้นฐานกับกรณีที่มีการติดตั้งหิ้งสะท้อนแสงและฝ้าเพดาน

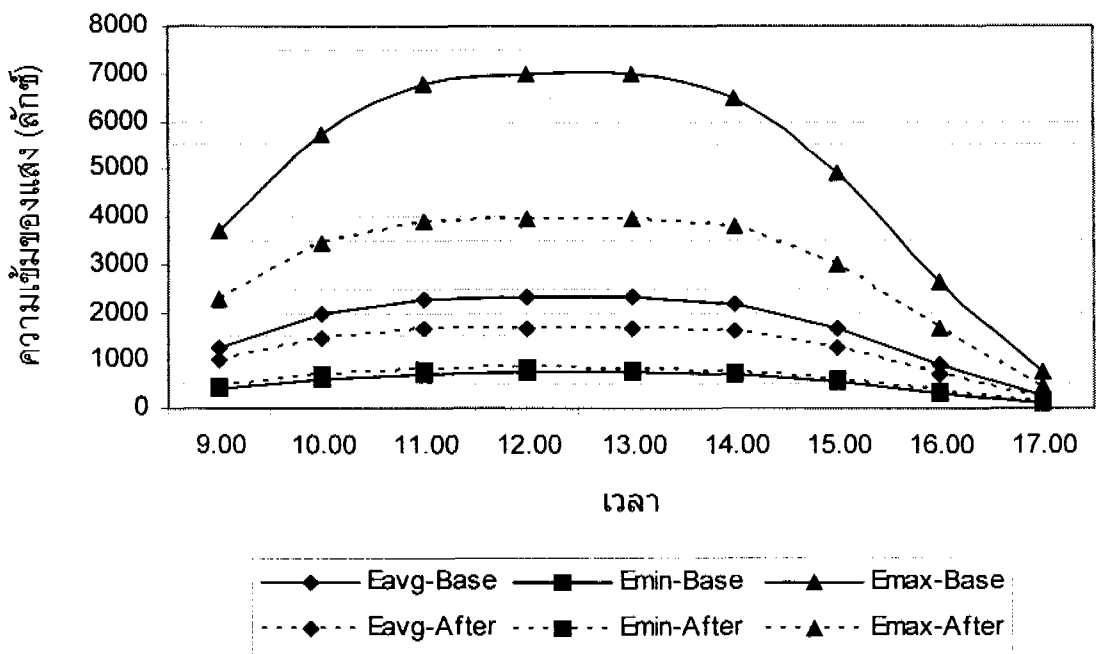

ภาพที่ ก. 13

ความเข้มของแสงเฉลี่ยทุกช่วงเวลา ของวันที่ 21 ในแต่ละเดือน
ของกรณีพื้นฐานกับกรณีที่มีการติดตั้งหิ้งสะท้อนแสงและฝ้าเพดาน

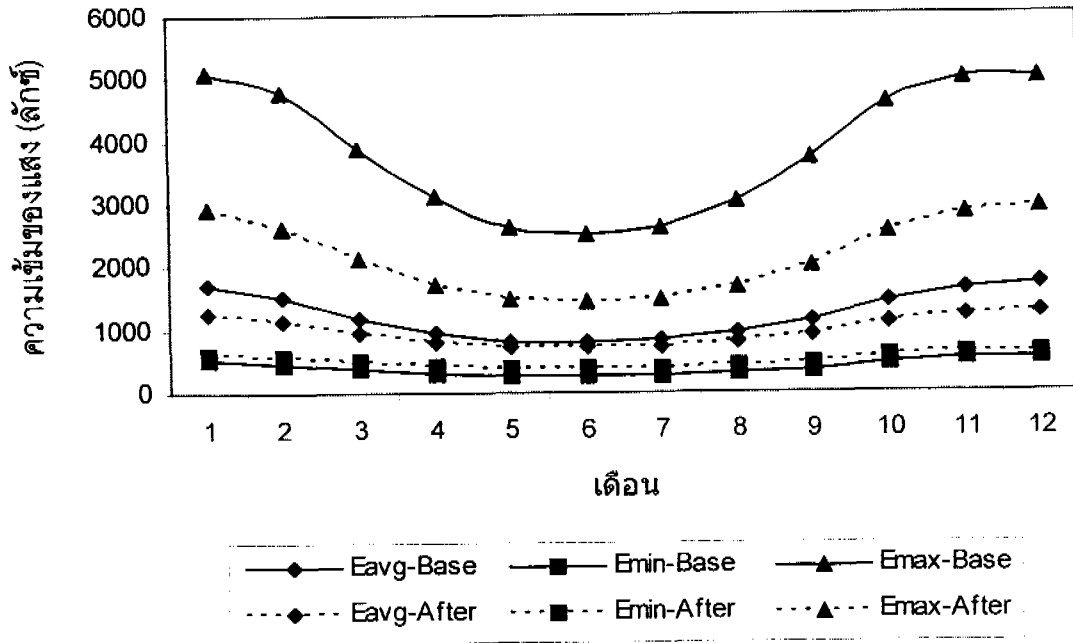

ภาพที่ ก. 14

ความสม่ำเสมอของความส่องสว่างเฉลี่ยทุกช่วงเวลา ของวันที่ 21 ในแต่ละเดือน
ของกรณีพื้นฐานกับกรณีที่มีการติดตั้งหิ้งสะท้อนแสงและฝ้าเพดาน

