

ผนวก ก

แบบสอบถาม

การวิจัยเรื่อง การพัฒนาการท่องเที่ยวรูปแบบโฮมสเตย์ในชุมชนริมฝั่งแม่น้ำนครชัยศรี



คณะสถาปัตยกรรมศาสตร์และการผังเมือง มหาวิทยาลัยธรรมศาสตร์  
Faculty of Architecture and Planning, Thammasat University

อาคารคณะสถาปัตยกรรมศาสตร์ และการผังเมือง มหาวิทยาลัยธรรมศาสตร์ ศูนย์รังสิต อำเภอคลองหลวง จังหวัดปทุมธานี  
โทรศัพท์ 0-2986-9434, 0-2986-9605-6 โทรสาร 0-2986-9434 ต่อ 703 <http://www.arch.tu.ac.th> e-mail: [info@arch.tu.ac.th](mailto:info@arch.tu.ac.th)

แบบสอบถาม

เรื่อง “การพัฒนาการท่องเที่ยวแบบโฮมสเตย์ในพื้นที่ริมฝั่งแม่น้ำนครชัยศรี”

**คำชี้แจง:** เพื่อให้ได้ข้อมูลที่เป็นประโยชน์ต่อการศึกษามากที่สุด ขอความกรุณาท่านระบุคำตอบทุกข้อที่ตรงความคิดเห็นของท่านมากที่สุด ทั้งนี้คำตอบของท่านจะใช้เฉพาะเพื่อการวิจัยเท่านั้น และขอรับรองว่าการให้ข้อมูลของท่านจะไม่เกิดผลกระทบใด ๆ ต่อท่าน

แบบสอบถามชุดนี้สำหรับผู้ที่อาศัยอยู่ในพื้นที่แหล่งท่องเที่ยวเชิงวัฒนธรรมริมฝั่งแม่น้ำนครชัยศรี ประกอบด้วยข้อมูล 4 ส่วน ได้แก่

ส่วนที่ 1 ข้อมูลพื้นฐานเกี่ยวกับผู้ทำแบบสอบถาม

ส่วนที่ 2 การให้ความสำคัญเกี่ยวกับองค์ประกอบที่ส่งเสริมการท่องเที่ยวเชิงวัฒนธรรมริมฝั่งแม่น้ำนครชัยศรี

ส่วนที่ 3 ความคิดเห็นเกี่ยวกับการพัฒนากิจกรรมการท่องเที่ยวเชิงวัฒนธรรมริมฝั่งแม่น้ำนครชัยศรี

ส่วนที่ 4 ข้อเสนอแนะเพิ่มเติมที่ต้องการให้แก้ไข แหล่งท่องเที่ยวเชิงวัฒนธรรมริมฝั่งแม่น้ำนครชัยศรี

นายภูวดล เนตรประชา

คณะสถาปัตยกรรมศาสตร์ และการผังเมือง มหาวิทยาลัยธรรมศาสตร์

**คำชี้แจง:** โปรดทำเครื่องหมาย ✓ ใน  ที่ตรงกับความเป็นจริงของท่านมากที่สุด

**ตอนที่ 1:** ข้อมูลพื้นฐานเกี่ยวกับผู้ทำแบบสอบถาม

1. เพศ :  ชาย  หญิง

2. อายุ ..... ปี

3. อาชีพหลัก :

- |   |  |
|---|--|
| <input type="checkbox"/> ค้าขาย                   | <input type="checkbox"/> เกษตรกร           |
| <input type="checkbox"/> ข้าราชการ                | <input type="checkbox"/> รับจ้าง           |
| <input type="checkbox"/> อุตสาหกรรมภายในครัวเรือน | <input type="checkbox"/> นักเรียน นักศึกษา |
| <input type="checkbox"/> อื่น ๆ .....             |  |

4. อาชีพเสริม

- |                                       |   |
|---------------------------------------|---|
| <input type="checkbox"/> ค้าขาย       | <input type="checkbox"/> เกษตรกร                  |
| <input type="checkbox"/> รับจ้าง      | <input type="checkbox"/> อุตสาหกรรมภายในครัวเรือน |
| <input type="checkbox"/> อื่น ๆ ..... | <input type="checkbox"/> ไม่ประกอบอาชีพเสริม      |

5. ระยะเวลาในการอาศัยอยู่ในพื้นที่

- |  |  |
|--|--|
| <input type="checkbox"/> น้อยกว่า 1 ปี | <input type="checkbox"/> 1 ปี - 5 ปี   |
| <input type="checkbox"/> 5 ปี - 10 ปี  | <input type="checkbox"/> มากกว่า 10 ปี |

6. รายได้เฉลี่ยต่อเดือน

- |   |   |
|---|---|
| <input type="checkbox"/> ต่ำกว่า 5,001 บาท  | <input type="checkbox"/> 5,001- 15,000 บาท  |
| <input type="checkbox"/> 15,001- 25,000 บาท | <input type="checkbox"/> 25,001- 35,000 บาท |
| <input type="checkbox"/> 35,001- 45,000 บาท | <input type="checkbox"/> มากกว่า 45,000 บาท |

**ส่วนที่ 2** การให้ความสำคัญเกี่ยวกับองค์ประกอบการท่องเที่ยวเพื่อปรับปรุงให้สอดคล้องกับ  
เอกลักษณ์ของท้องถิ่น

องค์ประกอบการท่องเที่ยว	ระดับความสำคัญ						ไม่สามารถ ให้ ข้อมูล ได้
	มี ความ สำคัญ มาก ที่สุด	มี ความ สำคัญ	ค่อนข้าง มีความ สำคัญ	ค่อนข้าง ไม่มี ความ สำคัญ	ไม่มี ความ สำคัญ	ไม่มี ความ สำคัญ มาก ที่สุด	
1. ชุมทางเข้า							
2. รั้ว กำแพง และเสากั้นการจราจร							
3. ทางเดินเท้า							
4. ลานกิจกรรม ลานเอนกประสงค์							
5. ศาสนสถาน เช่น วัด ศาลเจ้า							
6. อาคารบริการนักท่องเที่ยว							
7. ศาลาที่นั่งรถประจำทาง							
8. ศาลาที่นั่งทำน้ำ							
9. ท่าเรือท่องเที่ยว							
10. เรือท่องเที่ยว							
11. ร้านขายของ ร้านขายอาหาร เครื่องดื่ม							
12. หลังคาบังแดด							
13. ที่นั่งคอย							
14. ห้องน้ำ							
15. ป้าย							
16. ชุมโฆษณา							
17. ถังขยะ							

ข้อเสนอแนะเพิ่มเติมเกี่ยวกับองค์ประกอบการท่องเที่ยวเพื่อปรับปรุงให้สอดคล้องกับเอกลักษณ์  
ของท้องถิ่น.....

.....

**ตอนที่ 3:** ความคิดเห็นเกี่ยวกับการพัฒนากิจกรรมการท่องเที่ยวเชิงวัฒนธรรมริมฝั่งแม่น้ำนครชัยศรี

**จุดประสงค์** ข้อมูลที่ได้จากการทำแบบสอบถามเพื่อนำไปใช้ในการปรับปรุงแหล่งท่องเที่ยวเพื่อให้สอดคล้องกับกิจกรรมการท่องเที่ยวเชิงวัฒนธรรม

กิจกรรม	ความคิดเห็นเกี่ยวกับการพัฒนาการท่องเที่ยว						
	เห็นด้วยมากที่สุด	เห็นด้วย	ค่อนข้างเห็นด้วย	ค่อนข้างไม่เห็นด้วย	ไม่เห็นด้วย	ไม่เห็นด้วยมากที่สุด	ไม่สามารถให้ข้อมูลได้
1. เข้าชมวัดตุโปราณ							
2. เข้าชมอาคารสิ่งปลูกสร้างที่มีคุณค่าทางสถาปัตยกรรม เช่น เรือนไทย							
3. มีคนในชุมชนมาบอกเล่าข้อมูลของแหล่งท่องเที่ยว							
4. เข้าชมการเลี้ยงนกของชาวบ้าน							
5. ทำบุญ ตักบาตรทางน้ำ							
6. มีการให้ข้อมูลเกี่ยวกับเรือในสมัยโบราณ							
7. ฝึกให้นักท่องเที่ยวพายเรือ							
8. เข้ามาพักค้างคืนเรือนไทยริมน้ำ							
9. มีส่วนร่วมในกิจกรรมทางเกษตรกรรม							
10. มีส่วนร่วมในกิจกรรมการทำอาหารท้องถิ่น							
11. การเข้าพักค้างคืนอยู่ร่วมกับเกษตรกรในพื้นที่							
12. เข้าพักค้างคืนอยู่ร่วมกับชาวบ้านที่มีอาชีพค้าขายในพื้นที่							

**ส่วนที่ 4:** ข้อเสนอแนะเพิ่มเติมที่ต้องการให้แก้ไข แหล่งท่องเที่ยวเชิงวัฒนธรรมริมฝั่งแม่น้ำ  
นครชัยศรี

**คำชี้แจง :** โปรดเขียนข้อคิดเห็นเพิ่มเติมตามความคิดเห็นของท่าน

ข้อเสนอแนะเพิ่มเติม.....  
.....  
.....  
.....

“ขอขอบคุณทุกท่าน ที่ให้ความร่วมมือ ในการตอบแบบสอบถาม”

สำนักหอสมุด



คณะสถาปัตยกรรมศาสตร์และการผังเมือง มหาวิทยาลัยธรรมศาสตร์

Faculty of Architecture and Planning, Thammasat University

อาคารคณะสถาปัตยกรรมศาสตร์ และการผังเมือง มหาวิทยาลัยธรรมศาสตร์ ศูนย์รังสิต อำเภอคลองหลวง จังหวัดปทุมธานี  
โทรศัพท์ 0-2986-9434, 0-2986-9605-6 โทรสาร 0-2986-9434 ต่อ 703 <http://www.arch.tu.ac.th> e-mail: [info@arch.tu.ac.th](mailto:info@arch.tu.ac.th)

## แบบสอบถาม

### เรื่อง “การพัฒนาการท่องเที่ยวแบบโฮมสเตย์ในพื้นที่ริมฝั่งแม่น้ำนครชัยศรี”

**คำชี้แจง:** เพื่อให้ได้ข้อมูลที่เป็นประโยชน์ต่อการศึกษามากที่สุด ขอความกรุณาท่านระบุคำตอบทุกข้อที่ตรงความคิดเห็นของท่านมากที่สุด ทั้งนี้คำตอบของท่านจะใช้เฉพาะเพื่อการวิจัยเท่านั้น และขอรับรองว่าการให้ข้อมูลของท่านจะไม่เกิดผลกระทบใด ๆ ต่อท่าน

แบบสอบถามชุดนี้สำหรับนักท่องเที่ยวอยู่ในพื้นที่แหล่งท่องเที่ยวเชิงวัฒนธรรมริมฝั่งแม่น้ำนครชัยศรี ประกอบด้วยข้อมูล 6 ส่วน ได้แก่

ส่วนที่ 1 ข้อมูลพื้นฐานเกี่ยวกับผู้ทำแบบสอบถาม

ส่วนที่ 2 ความพึงพอใจต่อแหล่งท่องเที่ยวเชิงวัฒนธรรมริมฝั่งแม่น้ำนครชัยศรี

ส่วนที่ 3 การให้ความสำคัญเกี่ยวกับองค์ประกอบการท่องเที่ยวเพื่อปรับปรุงให้สอดคล้องกับเอกลักษณ์ของท้องถิ่น

ส่วนที่ 4 ความคิดเห็นเกี่ยวกับกิจกรรมเพื่อพัฒนาการท่องเที่ยวแบบโฮมสเตย์ในริมฝั่งแม่น้ำนครชัยศรี

ส่วนที่ 5 ความคิดเห็นเกี่ยวกับรูปแบบที่พักอาศัยเพื่อรองรับนักท่องเที่ยวในรูปแบบโฮมสเตย์ในริมฝั่งแม่น้ำนครชัยศรี

ส่วนที่ 6 ข้อเสนอแนะเพิ่มเติมที่ต้องการให้แก้ไข แหล่งท่องเที่ยวเชิงวัฒนธรรมริมฝั่ง

แม่น้ำนครชัยศรี

นายภูวดล เนตรประชา

คณะสถาปัตยกรรมศาสตร์ และการผังเมือง มหาวิทยาลัยธรรมศาสตร์

**คำชี้แจง:** โปรดทำเครื่องหมาย ✓ ใน  ที่ตรงกับความเป็นจริงของท่านมากที่สุด

**ตอนที่ 1:** ข้อมูลพื้นฐานเกี่ยวกับผู้ทำแบบสอบถาม

1. เพศ :  ชาย  หญิง

2. อายุ ..... ปี

3. อาชีพ :

- |  |  |
|--|--|
| <input type="checkbox"/> นักเรียน-นักศึกษา       | <input type="checkbox"/> รับราชการ     |
| <input type="checkbox"/> รัฐวิสาหกิจ             | <input type="checkbox"/> ธุรกิจส่วนตัว |
| <input type="checkbox"/> พนักงานบริษัท           | <input type="checkbox"/> เกษตรกร       |
| <input type="checkbox"/> อื่น ๆ (โปรดระบุ) ..... |  |

4. รายได้เฉลี่ยต่อเดือน

- |   |   |
|---|---|
| <input type="checkbox"/> ต่ำกว่า 5,001 บาท  | <input type="checkbox"/> 5,001- 15,000 บาท  |
| <input type="checkbox"/> 15,001- 25,000 บาท | <input type="checkbox"/> 25,001- 35,000 บาท |
| <input type="checkbox"/> 35,001- 45,000 บาท | <input type="checkbox"/> มากกว่า 45,000 บาท |

5. ที่อยู่อาศัย

- |  |                                       |
|--|---------------------------------------|
| <input type="checkbox"/> กรุงเทพมหานคร | <input type="checkbox"/> อื่น ๆ ..... |
|--|---------------------------------------|

6. พาหนะที่ใช้ในการเดินทางมาท่องเที่ยวริมฝั่งแม่น้ำนครชัยศรี

- |   |  |
|---|--|
| <input type="checkbox"/> รถส่วนตัว          | <input type="checkbox"/> รถบริษัททัวร์ |
| <input type="checkbox"/> รถโดยสารประจำทาง   | <input type="checkbox"/> รถรับจ้างเหมา |
| <input type="checkbox"/> เรือโดยสารประจำทาง | <input type="checkbox"/> อื่น ๆ .....  |

7. เหตุผลในการมาพื้นที่ริมฝั่งแม่น้ำนครชัยศรี (สามารถเลือกได้มากกว่า 1 ข้อ)

- ต้องการมานมัสการศาสนสถาน
- บรรยายาศรีมน้ำแบบดั้งเดิม
- แหล่งอาหารในท้องถิ่นและสินค้าทางการเกษตร
- สามารถเดินทางมาท่องเที่ยวได้สะดวก
- มีผลิตภัณฑ์ท้องถิ่น(OTOP) ที่น่าสนใจ
- เป็นแหล่งท่องเที่ยวเชิงวัฒนธรรม
- อยู่ระหว่างเส้นทางการเดินทาง
- อื่น ๆ .....

8. ท่านเดินทางมาท่องเที่ยวพื้นที่ริมฝั่งแม่น้ำนครชัยศรี เป็นครั้งที่ .....

**ส่วนที่ 2** ความพึงพอใจต่อแหล่งท่องเที่ยวเชิงวัฒนธรรมริมฝั่งแม่น้ำนครชัยศรี

จุดประสงค์ ข้อมูลที่ได้จากการทำแบบสอบถามเพื่อนำไปใช้ในการปรับปรุงแหล่งท่องเที่ยวเพื่อรองรับการใช้งานของนักท่องเที่ยว

ความพึงพอใจต่อแหล่งท่องเที่ยวเชิงวัฒนธรรมริมฝั่งแม่น้ำนครชัยศรี	ระดับความพึงพอใจ						
	พึงพอใจมากที่สุด	พึงพอใจ	ค่อนข้างพึงพอใจ	ค่อนข้างไม่พึงพอใจ	ไม่พึงพอใจ	ไม่พึงพอใจมาก	ไม่พึงพอใจมากที่สุด
1. เส้นทางการเข้าถึงได้สะดวก							
2. ป้าย สัญลักษณ์ ใช้แสดงเส้นทางสู่สถานที่ท่องเที่ยวได้ชัดเจน							
3. ความสามารถในการรองรับปริมาณรถยนต์ของที่จอดรถพอเพียง							
4. สภาพการใช้งานของที่จอดรถ							
5. สภาพการใช้งานของเส้นทางเท้าของนักท่องเที่ยว							
6. ขนาดของช่องทางเท้าของนักท่องเที่ยว							



ความพึงพอใจต่อแหล่งท่องเที่ยวเชิง วัฒนธรรมริมฝั่งแม่น้ำนครชัยศรี	ระดับความพึงพอใจ						
	พึง พอใจ มาก ที่สุด	พึง พอใจ	ค่อนข้าง พึง พอใจ	ค่อนข้าง ไม่พึง พอใจ	ไม่พึง พอใจ	ไม่พึง พอใจ มาก ที่สุด	ไม่ สามารถ ให้ ข้อมูล ได้
7. แผ่นป้ายบอกข้อมูลของสถานที่ ท่องเที่ยวชัดเจน							
8. จำนวนที่นั่งพักคอยพอเพียง							
9. สภาพการใช้งานของที่นั่งพักคอย							
10. บรรยากาศความร่มรื่นจากต้นไม้ ภายในพื้นที่							
11. สภาพการใช้งานของห้องน้ำสำหรับ นักท่องเที่ยว							
12. จำนวนห้องน้ำสำหรับนักท่องเที่ยว							

ส่วนที่ 3 การให้ความสำคัญเกี่ยวกับองค์ประกอบการท่องเที่ยวเพื่อปรับปรุงให้สอดคล้องกับ  
เอกลักษณ์ของท้องถิ่น

องค์ประกอบการท่องเที่ยวที่ควร ปรับปรุงให้สะท้อนเอกลักษณ์ของชุมชน	ระดับเห็นด้วย						
	เห็น ด้วย มาก ที่สุด	เห็น ด้วย	ค่อนข้าง เห็นด้วย	ค่อนข้าง ไม่เห็น ด้วย	ไม่เห็น ด้วย	ไม่เห็น ด้วย มาก ที่สุด	ไม่ สามารถ ให้ ข้อมูล ได้
1. ชุมทางเข้า							
2. รั้ว กำแพง และเสก้านการจราจร							
3. ทางเดินเท้า							
4. ลานกิจกรรม ลานเอนกประสงค์							
5. ศาสนสถาน เช่น วัด ศาลเจ้า							
6. อาคารบริการนักท่องเที่ยว							
7. ศาลาที่นั่งรอดประจำทาง							



**ตอนที่ 4:** ความคิดเห็นเกี่ยวกับกิจกรรมเพื่อพัฒนาการท่องเที่ยวแบบโฮมสเตย์ในพื้นที่ริมฝั่งแม่น้ำนครชัยศรี

**จุดประสงค์** ข้อมูลที่ได้จากการทำแบบสอบถามเพื่อนำไปใช้ในการปรับปรุงแหล่งท่องเที่ยวเพื่อให้สอดคล้องกับกิจกรรมการท่องเที่ยวเชิงวัฒนธรรม

ความคิดเห็นเกี่ยวกับกิจกรรมการท่องเที่ยว	ระดับความเห็นด้วย						
	เห็นด้วยมากที่สุด	เห็นด้วย	ค่อนข้างเห็นด้วย	ค่อนข้างไม่เห็นด้วย	ไม่เห็นด้วย	ไม่เห็นด้วยมากที่สุด	ไม่สามารถให้ข้อมูลได้
1.เข้าชมวัดสุโขทัย							
2.เข้าชมอาคารสิ่งปลูกสร้างที่มีคุณค่าทางสถาปัตยกรรม เช่น เรือนไทย							
3.มีคนในชุมชนมาบอกเล่าข้อมูลของแหล่งท่องเที่ยว							
4.เข้าชมการเลี้ยงนกของชาวบ้าน							
5.ทำบุญ ตักบาตรตอนเช้ากับชาวบ้าน							
6.มีการให้ข้อมูลเกี่ยวกับเรือในสมัยโบราณ							
7. ฝึกให้นักท่องเที่ยวพายเรือ							
8. เข้ามาพักค้างคืนเรือนไทยริมน้ำ							
9. มีส่วนร่วมในกิจกรรมทางเกษตรกรรม							
10. มีส่วนร่วมในกิจกรรมการทำอาหารท้องถิ่น							
11. การเข้าพักค้างคืนอยู่ร่วมกับเกษตรกรในพื้นที่							
12. เข้าพักค้างคืนอยู่ร่วมกับชาวบ้านที่มีอาชีพค้าขายในพื้นที่							

**ตอนที่ 5:** ความคิดเห็นเกี่ยวกับรูปแบบที่พักอาศัยเพื่อรองรับนักท่องเที่ยวในรูปแบบโฮมสเตย์ใน  
 ริมฝั่งแม่น้ำนครชัยศรี

รูปแบบที่พักอาศัยรูปแบบโฮมสเตย์ริมฝั่งแม่น้ำนครชัยศรีที่ท่านชอบมากที่สุด

เรือนไทย



เรือนเดี่ยวริมน้ำ/เรือนในสวน

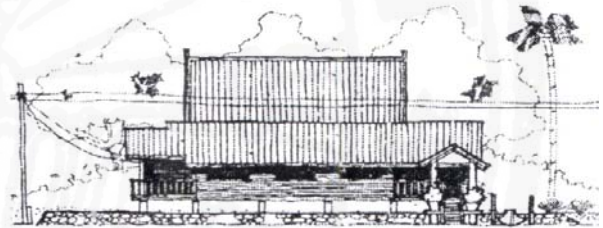

ห้องแถวไม้

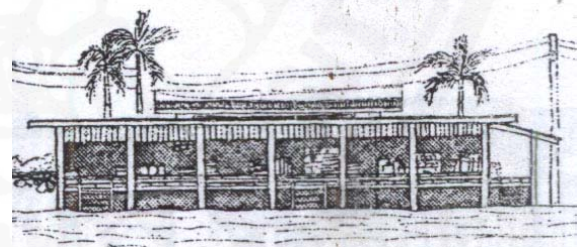

ที่พักอาศัยรูปแบบใหม่



**ส่วนที่ 6:** ข้อเสนอแนะเพิ่มเติมที่ต้องการให้แก้ไข แหล่งท่องเที่ยวเชิงวัฒนธรรมริมฝั่งแม่น้ำนครชัยศรี

**คำชี้แจง:** โปรดเขียนข้อคิดเห็นเพิ่มเติมตามความคิดเห็นของท่าน

1. ท่านมีความประทับใจสิ่งใดในการมาท่องเที่ยวชมฝั่งแม่น้ำนครชัยศรี.....  
.....  
.....
2. ท่านมีคิดเห็นในการปรับปรุงสิ่งใดในพื้นที่ท่องเที่ยวชมฝั่งแม่น้ำนครชัยศรี.....  
.....  
.....
3. ข้อเสนอแนะเพิ่มเติม.....  
.....  
.....

“ขอขอบคุณทุกท่าน ที่ให้ความร่วมมือ ในการตอบแบบสอบถาม”

สำนักหอสมุด